MODULARIO
F. ing. rend. 197

MOD. B (Nuovo Catasto Edilizio Urbano)

MINISTERO DELLE FINANZE
DIREZIONE GENERALE DEL CATASTO E DEI SERVIZI TECNICI ERARIALI

Lire 150

NUOVO CATASTO EDILIZIO URBANO

(R. DECRETO-LEGGE 13 APRILE 1939, N. 652)

Planimetria dell'immobile situato nel Comune di CERIGNOLA *Via* VOLTURNO

Ditta COOP. EDIL. "R. GRIECO" a r.l. in CERIGNOLA, COMUNE DI CERIGNOLA ognuna per i propri diritti

Allegata alla dichiarazione presentata all'Ufficio Tecnico Erariale di FOGGIA

PIANO QUARTO
SC. "A"
INT. 7
H. 3.00

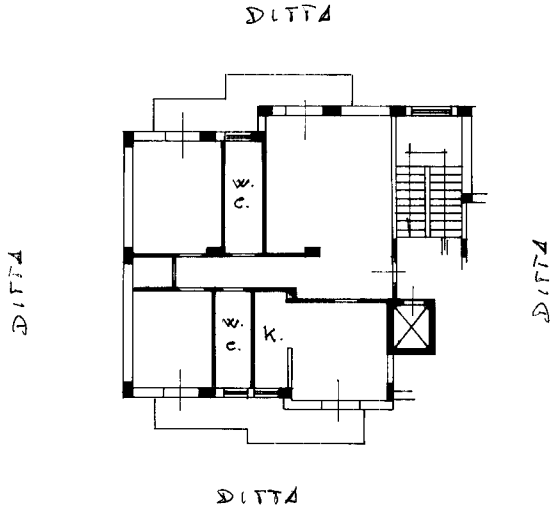

STRALCIO PLANIMETRICO R. 1:2000 F. 203 P.lla 1204

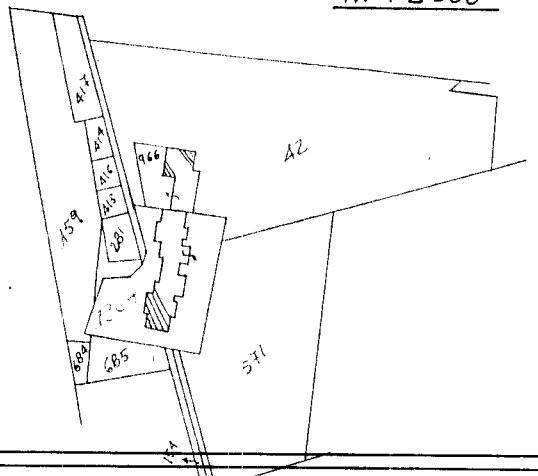

04783619

ORIENTAMENTO

SCALA DI 1. 200

SPAZIO RISERVATO PER LE ANNOTAZIONI D'UFFICIO	
DATA	F. 203
PROT. N°	P.lla 1204
	Sub. 26

Compilata dal geom. Vincenzo TERLIZZI
(Titolo, nome e cognome del tecnico)

Iscritto all'Albo de i geometri

della Provincia di FOGGIA

DATA 29-10-86

Firma: Terlizzi

Ultima planimetria in atti

Catasto dei Fabbricati - Situazione al 25/03/2021 - Comune di CERIGNOLA (C514) - < Foglio: 203 - Particella: 1268 - Subalterno: 26 >
VIA MONVISO n. 10A piano: 4 interno: 7 scala: A;
10 metri